

はなまき 社協情報

No. 7 2 2015. 5. 1

編集発行：社会福祉法人 花巻市社会福祉協議会 本所
 〒025-0095 花巻市石神町 364 番地 電話 0198-24-7222 Fax 0198-22-4283
<http://hanamaki-syakyo.or.jp/> Eメール hanamaki-syakyo.vo@proof.ocn.ne.jp

○大迫支所	〒028-3203	花巻市大迫町大迫第13地割23番地1	TEL 0198-48-4111	FAX 0198-48-4085
○石鳥谷支所	〒028-3101	花巻市石鳥谷町好地第6地割10番地3	TEL 0198-45-4666	FAX 0198-46-1171
○東和支所	〒028-0115	花巻市東和町安俣6区71番地	TEL 0198-42-3151	FAX 0198-42-3816

※昨年度
土沢神楽のよひです

花巻福祉まつり



今年は



や



が来るよ

11:50~限定40分

わんこ兄弟

主な内容

- 平成27年度会費納入ご協力をお願い(ページ2)
- 平成27年度事業計画について(ページ4~8)
- 自立した生活を支援する事業を実施します(ページ9)

花巻福祉まつり

食べ物屋台も
あります

日 時 平成27年5月30日(土) 10:00~14:00

会 場 石鳥谷生涯学習会館(石鳥谷町中寺林7-1-1)

※ 昨年から開催時期、会場が変わっています

内 容

- ・いわて希望国体を応援しよう!
- ・ガンライザーがやってくる! 握手会・写真撮影会の開催
- ・ふれあいステージ発表(都山流尺八・八重畑保育園・新堀神楽等 はなまきシンフォニックバンド)
- ・参加者全員にチャンス! くじ引き抽選会を行います!!
- ・24時間テレビ協賛募金 ・車イス、点字、手話体験も開催

平成27年度社会福祉協議会会費納入ご協力をお願い



花巻市社会福祉協議会は、皆様の御協力により合併9年目の福祉事業を滞りなく展開できましたことを心から感謝を申し上げます。本会は昨年度、策定いたしました「地域福祉推進創造計画」に沿って事業推進を図り「花巻市民が安心して暮らせる地域」をめざし、地域福祉活動を積極的に取り組んで参ります。

つきましては、地域福祉事業を推進するため、平成27年度花巻市社会福祉協議会の会費募集について、今年度も皆様の御協力をお願いいたします。

社会福祉協議会は、地域住民の皆様、社会福祉関係者等の参加と協力を得て活動することを大きな特徴とし、民間組織としての自主

性と広く住民の皆様や社会福祉関係者に支えられた公共性という二つの特徴を持ち、社会福祉法第109条に定められた組織です。

社会福祉協議会は、公共性が高いことから県、市からの補助金等で活動していますが、民間組織として地域状況に合わせた自主的な活動を行うため各世帯から社会福祉協議会会費納入の御協力をいただいております。

平成27年度事業を推進するために 1世帯900円(昨年と同額)の会費に御協力をお願い申し上げます。

※ 会費は、昨年と同様に6月からお願いし、花巻地域につきましては行政区毎に行政区長様や自治会・町内会等の代表者様を通じて、また、大迫・石鳥谷・東和地域につきましては、行政区長様を通じて納入の御協力をお願い申し上げます。

○会費の使いみちについて 住民会費総額 24,000千円

●支部事業に使用される金額→12,000千円(住民会費総額の半額を支部活動に充てています)

花巻市社会福祉協議会では、10支部を設置し、地域の状況に合わせて高齢者等を対象にふれあい昼食、交流会、バスハイク、いきいきサロン実施、その他、在宅介護者を対象とした日帰り介護者の集い、敬老会事業や世代間交流、地域福祉懇談会、地元福祉団体との共催事業等地域に根ざしたきめ細かな福祉活動に活用しています。

●本部事業に使用される金額→12,000千円

地域福祉推進費用(社会福祉大会、東日本大震災被災者生活支援、地域福祉訪問活動、総合相談、各種ボランティア講座、広報啓発等)	7,381千円
福祉活動推進資料印刷等	2,213千円
福祉事業推進のための研修費用等	1,756千円
福祉関係機関団体連携費用等	650千円



満員御礼！
平成26年度 青い鳥セミナー②

平成27年度 主要事業開催日決定

事業名	とき	場所
花巻福祉まつり	平成27年 5月30日(土)	石鳥谷生涯学習会館
第5回花巻市社会福祉大会	平成27年11月 7日(土)	花巻市文化会館
歳末たすけあい芸能大会(花巻)	平成27年12月 6日(日)	花巻市文化会館
歳末たすけあい芸能大会(大迫)	平成27年12月 5日(土)	大迫交流活性化センター
歳末たすけあい芸能大会(石鳥谷)	平成27年12月 6日(日)	石鳥谷生涯学習会館
歳末たすけあい芸能大会(東和)	平成27年12月 6日(日)	東和総合福祉センター

皆様のご来場お待ちしております！！ ※詳細につきましては、追って社協情報に掲載します。

平成27年度 社会福祉法人花巻市社会福祉協議会組織・機構図

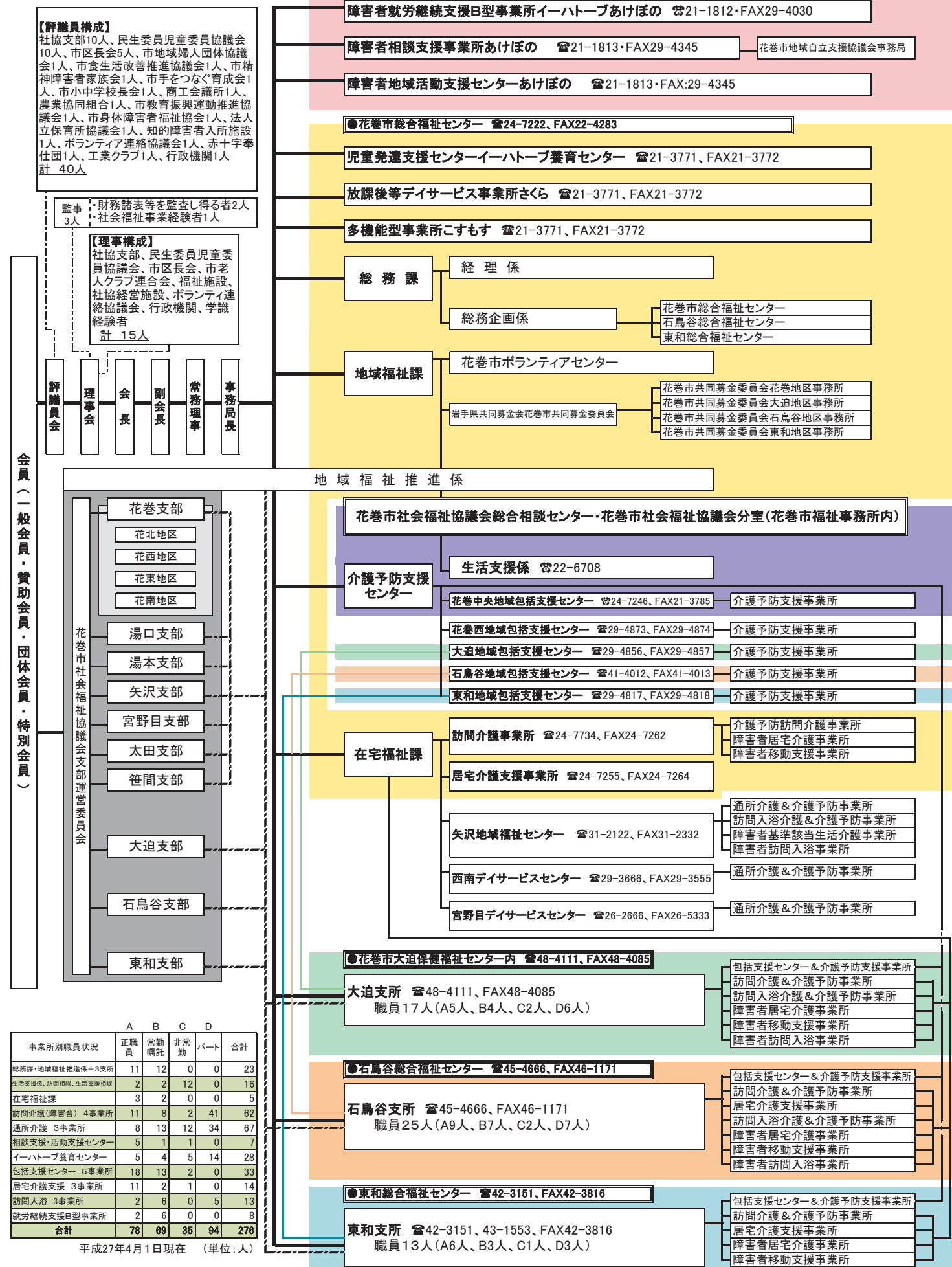

平成27年度社会福祉法人花巻市社会福祉協議会 事業計画

◆基本理念・基本方針◆

社会福祉法人花巻市社会福祉協議会（以下「本会」という。）は、社会福祉法第109条に位置づけられている組織として、地域福祉を推進し、花巻市民が安心して自立した生活ができるまちづくりをめざし、市民や社会福祉の関係者などの参加・協力により、豊かな福祉社会づくりに努めます。

本会は、平成26年度に策定した「地域福祉推進創造計画」に基づき、以下の方針のもとに事業を展開します。

- 1 住民参加・協働による福祉社会の実現
- 2 地域における利用者本位の福祉サービスの実現
- 3 地域に根ざした総合的な支援体制の実現
- 4 地域の福祉ニーズに基づく先駆的な取り組みへのたゆみない挑戦

【重点実施項目・目標】

1 地域福祉推進部門

(1) 地域福祉コーディネーターの地域への浸透と機能強化

地域福祉コーディネーター配置2年目として、地域への浸透を一層図るとともに、支部活動の推進と、積極的な地域住民との関わりから地域課題や生活課題を掘り起こし、課題解決に向け住民と一緒に考え、民生委員児童委員協議会等の関係団体、機関と連携し地域のネットワークづくりを積極的に行います。

(2) 生活困窮者自立支援の推進

行政との綿密な連携のもと、経済的困窮者等のニーズ把握を行い、生活基盤を整え自立促進を支援するとともに、支援体制づくりとして相談をワンストップで受け止めるため、福祉の総合相談事業や貸付事業との寄り添い体制を整えます。

(3) 成年後見・法人後見に向けた取組の推進

認知症などにより判断能力が不足している方が、安心して地域で生活できる環境をつくるため、成年後見制度の理解と「法人後見」の取り組みに向けた支援体制のあり方など、行政、関係機関との協議検討を進め、平成28年度実施をめざします。

2 在宅福祉推進部門（介護保険推進部門）

高齢者が地域で自立した生活が営めるよう、「地域包括ケアシステム」の実現に向けて、事業所として関係機関や多職種との連携を進め、利用者、地域に必要とされる事業所をめざします。

本会の地域福祉推進部門と連携し、安心して暮らせる福祉のまちづくりの推進に向け、より良い各種在宅福祉サービスを提供します。

3 障がい児・者福祉推進部門

障がいのある方の自立支援、社会参加に向け障がいの有無にかかわらず共生社会を進めるため、継続して相談支援事業所、児童発達支援センター、放課後等デイサービス事業、多機能型事業(重症心身障がい児・者対象)、就労継続支援B型事業所等の機能を活かし、障がい児(者)の自立支援に積極的に努めます。

4 法人・事務局運営部門



各種事業の目的達成のため、関係機関との連携強化、職員研修体制の整備、事務事業の効率化、財政基盤の強化に取り組み、法人機能の強化を図ります。



また、本会事業活動を積極的に広報し、会員会費や共同募金配分金等の自主財源確保に努めるとともに、企業等への特別会員開拓に向けたプロジェクトチームの立上げをめざします。

更に、今年度は、第5回花巻市社会福祉大会開催年であり、本会合併10年の節目の年に当たります。地域福祉の推進に向けて役職員一丸となって福祉関係者との連携を一層高めることを目的とした地域福祉づくり研修会及び福祉関係者との情報交換会を実施します。

平成27年度花巻市社会福祉協議会事業計画（花巻市保健福祉総合計画の目標、施策に沿った分類）

目標	施策の柱	事業名等（青字:新規事業）
1 共に助け合い安心して暮らすことが出来るまち	1 地域での見守りのしくみづくり  石鳥谷 すみれ会	1 地域福祉コーディネーターの配置によるネットワークづくり 2 いきいきサロン・世代間交流・地域交流等事業 3 HANAMAKI 見守り安心事業（電話によるお元気見守り事業、ご近所ささえ隊による見守り、大迫地区見守りネットワーク、地域ささえあいマップづくり事業） 4 ひとり暮らし高齢者等ふれあい交流事業（石鳥谷すみれ会、大迫高齢者一声運動&ほのぼのバスハイク、東和いろり会バスハイク） 5 買い物支援事業（花巻地区<花東>、大迫） 6 福祉入門講座「青い鳥セミナー」、ガイドボランティア講座、シニアボランティア講座 7 共に生きる講演会、ボランティア懇談会(ボラ連絡協議会共催) 8 ボランティア登録推進と紹介 9 ボランティア啓発・情報提供事業
	2 市民と行政の連携・協力	1 地域福祉懇談会(振興センター単位) 2 小地域福祉懇談会(行政区単位及び行政区数カ所単位) 3 コミュニティ会議や振興会とタイアップによる先駆的事业（地域協働セーフティネット事業） 4 民生委員児童委員協議会、行政との情報交換
	3 相談窓口・相談体制の充実  市庁舎内社会福祉協議会分室の相談窓口	1 総合相談センター(行政相談窓口との連携・相談窓口の一元化) 2 支所出張相談窓口の開設(月1回定例開催) 3 無料法律相談(年4回) 4 民生委員児童委員等相談員研修会 5 在宅介護者等訪問相談事業(市委託) 6 地域福祉訪問相談事業(市委託) 7 生活困窮者自立支援事業(市委託)
	4 要支援者のサービス利用	1 日常生活自立支援事業 2 生活福祉資金貸付事業(県社協委託) 3 たすけあい資金貸付事業
	5 地域でつくる安全・安心	1 要援護者安心カルテ整備事業 2 災害時初動支援

	<ul style="list-style-type: none"> 3 冬期間の安全確保対策(除雪機貸出) 4 東日本大震災被災地支援活動 5 各種ボランティア活動機器貸出(乗用草刈機械貸出) 	
6 ひとにやさしいまちづくり	<ul style="list-style-type: none"> 1 福祉入門講座、シニア向けボランティア講座、キャップハンディ体験等 2 社協情報やホームページによる情報発信 	
7 社協自主事業 	<ul style="list-style-type: none"> 1 地域福祉づくり研修会 6月22日 花巻温泉 2 歳末たすけあい芸能大会の実施(4会場) 3 福祉バザーの実施(年2回：花巻、石鳥谷) 4 福祉まつり開催事業 5月30日 石鳥谷生涯学習会館 5 歳末たすけあい義援金給付事業 	
2 高齢者が慣れ親しんだ地域で心身ともに健康で生きがいをもって生活できるまち	1 交流機会の充実  湯本支部 ふれあい昼食	<ul style="list-style-type: none"> 1 敬老会事業 2 日帰り家族介護者リフレッシュ事業 3 地域ふれあいホーム事業 4 いきいきサロン・世代間交流・地域交流等事業 170カ所 5 老人文集まほろば発刊事業(文化伝承世代間交流事業) 6 金婚慶祝会事業 10月27日 花巻温泉 7 高齢者生きがいスポーツ交流事業(市老人クラブ連合会共催)
	2 健康づくりと介護予防の推進	<ul style="list-style-type: none"> 1 介護予防教室事業(市委託) <矢沢・宮野目・太田・笹間・大迫・石鳥谷> 2 介護予防推進事業・高齢者の集いの場活動(市委託)
	3 認知症支援対策の充実	<ul style="list-style-type: none"> 1 認知症地域支援推進員等設置事業(市委託) 2 家族介護者交流会事業・1泊2日(市委託) 予定：11月下旬
	4 生活を支援するサービスの充実	<ul style="list-style-type: none"> 1 日常生活自立支援事業 2 法人後見に向けた取り組み 3 生活困窮者自立支援事業(市委託)
	5 高齢者権利擁護体制の充実 6 地域での見守りの仕組み	<ul style="list-style-type: none"> 1 地域包括支援センター5カ所(市委託)
	7 介護保険サービス 	<ul style="list-style-type: none"> 1 居宅介護支援事業・3事業所 2 訪問介護事業・4事業所 3 訪問入浴介護事業・3事業所 4 通所介護事業・3事業所 5 介護予防支援事業・5事業所(地域包括支援センターに併設)
	8 地域支援事業	<ul style="list-style-type: none"> 1 家族介護者交流会事業・1泊2日(市委託) 予定：11月 2 介護予防教室事業(市委託) 3 総合相談支援
	9 介護サービスの質的向上	<ul style="list-style-type: none"> 1 相談・苦情対応 2 情報提供
	1 市民の相互理解の推進	<ul style="list-style-type: none"> 1 知的障がい児者ふれあい社会参加事業(手をつなぐ育成会共催) 2 交流・ふれあい活動(地域活動支援センター) 3 地域住民(学生)ボランティア育成事業(地域活動支援センター)
2 社会活動と学習環境の整備	<ul style="list-style-type: none"> 1 視覚障害者暮らしの輝き応援講座事業(市委託) 2 聴覚障害者暮らしの輝き応援講座事業(市委託) 	

3 障害者が住み慣れた地域で安心していきいきと生活できるまち	 暮らしの輝き応援講座	<ul style="list-style-type: none"> 3 基本相談、地域移行支援、地域定着支援 4 就学相談・支援 5 創作、生産活動 6 仲間づくりと日常生活体験 7 身体障がい者親睦交流事業(身体障害者福祉協会共催)
	3 お互いに支え合う人づくり  点訳ボランティア講習会	<ul style="list-style-type: none"> 1 点訳ボランティア養成事業(市委託) 2 要約筆記ボランティア養成初級派遣事業(市委託)、要約パソコンボランティア養成初級派遣事業(市委託) 3 手話ボランティア養成事業(市委託) 10回→12回 4 地域啓発講演会、研修会の開催
	4 健康で安心な生活の実現	<ul style="list-style-type: none"> 1 障がい児発達相談、支援 2 保育所訪問支援等の地域支援 3 障害児相談支援事業 4 相談支援(あけぼの、児童発達支援センター)
	5 経済的自立の促進  生活困窮者自立支援事業	<ul style="list-style-type: none"> 1 障がい者雇用の促進 2 生活福祉資金貸付事業(県社協委託) 3 たすけあい資金貸付事業 4 生活困窮者自立支援事業(市委託)との連携 5 就労相談支援
	6 ひとにやさしいまちづくりの推進	<ul style="list-style-type: none"> 1 声の広報・点訳サービス事業(市委託)
	7 相談体制の充実	<ul style="list-style-type: none"> 1 障がい者個々の状況に対応した相談事業(あけぼの、児童発達支援センター)
	8 居住環境の充実	<ul style="list-style-type: none"> 1 地域生活を希望する障がい者に対する住宅情報の提供
	9 工賃向上対策の充実	<ul style="list-style-type: none"> 1 障害者就労継続支援事業所あけぼのの利用者の県平均工賃を上回る工賃向上計画の推進
	10 制度やサービスに関する情報提供の充実	<ul style="list-style-type: none"> 1 福祉制度やサービスに関する情報提供
	11 地域資源の活用	<ul style="list-style-type: none"> 1 福祉機器おたすけリサイクル事業(市委託) 2 本会で取り組んでいる障害児・者支援事業所との連携による支援活動の推進
	12 新たな課題への取り組み	<ul style="list-style-type: none"> 1 障がい者施策の効果的な推進
	4 子どもが親が地域が育ち子育てに喜びを感じるまち	1 地域における子育ての支援
2 親の育成と子どもの心身の健やかな成長に資する教育環境の整備		<ul style="list-style-type: none"> 1 福祉推進校事業(市内小、中、高校を対象) 推進校実践発表(第5回花巻市社会福祉大会小中各1校発表) 2 児童ふれあい交流事業(親子ものづくり体験事業) 3 市内学童クラブ合同児童交流事業(市内学童クラブ連絡協議会共催)
3 要保護児童への対応などきめ細やかな取り組みの推進		<ul style="list-style-type: none"> 1 児童発達支援センター 2 多機能型事業所こすもす

目標	事業名等（青字:新規事業）
5 花巻市民が安心して暮らすことのできるまち	1 社協合併10年記念事業の実施 ・地域福祉づくり研修会や福祉関係者情報交換会の開催 ・社協合併10年の歩み記念誌やDVD製作
	2 役員、評議員、職員を対象とした研修会の実施
	3 第5回花巻市社会福祉大会開催 11月7日 花巻市文化会館 前回の花巻市社会福祉大会のようす
	4 特別会員開拓に向けたプロジェクトチームの立上げ
	5 花巻、石鳥谷、東和福祉センターの管理運営及び管理運営のあり方検討
	6 自主財源を活用した地域福祉推進先駆的事業の推進(地域協働セーフティネット事業)
	7 東日本大震災被災者支援(生活支援事業)
	8 希望郷いわて大会(全国障がい者スポーツ大会)にかかるボランティア養成に向けた取り組み
	9 花巻、湯口、湯本、矢沢、宮野目、太田、笹間、大迫、石鳥谷、東和支部活動の推進
	10 共同募金運動の推進(赤い羽根共同募金、歳末たすけあい運動)
	11 花巻市共同募金運営委員会、地区募金委員会(花巻・大迫・石鳥谷・東和)の運営
	12 花巻市共同募金委員会審査委員会の開催



※平成27年度の予算のあらましについては、7月号の社協情報でお知らせします。

在宅福祉情報

花巻市社会福祉協議会から在宅福祉事業のお知らせをいたします。

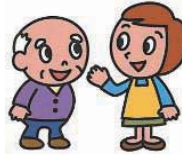

事業紹介① (訪問入浴介護事業)

■ 訪問入浴介護事業の紹介 ■

介護・介助の必要な高齢者や障がい者の方々がご自宅のお部屋でそのまま入浴できるサービスです。専用の浴槽を装備した移動入浴車とスタッフ3名1チームで訪問します。

訪問入浴介護のながれ

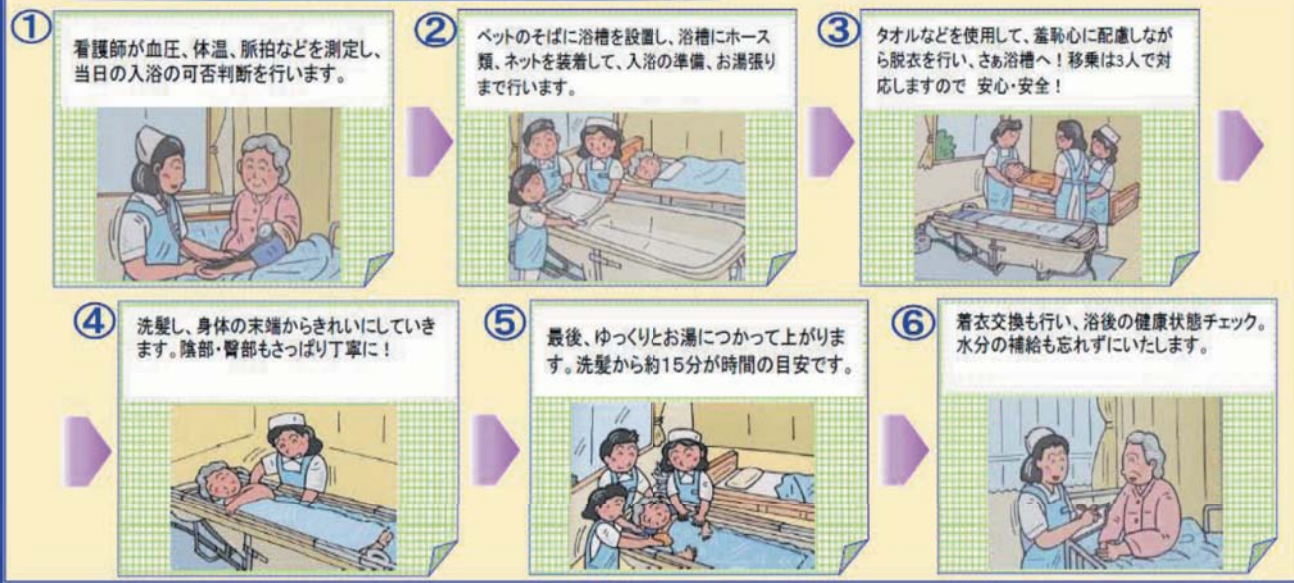

- ◆大迫訪問入浴介護事業所(大迫支所内)
住所:大迫町大迫 13-23-1・TEL:48-4111
- ◆石鳥谷訪問入浴介護事業所(石鳥谷支所内)
住所:石鳥谷町好地 6-10-3・TEL:45-4666
- ◆矢沢訪問入浴介護事業所(矢沢地域福祉センター内)
住所:高松 3-85-1・TEL:31-2122



自立した生活を支援する事業を実施します

～生活困窮者自立支援事業～

仕事や生活に困っていらっしゃる方、まずはご相談ください。相談窓口では、一人ひとりの状況に合わせた支援プランを作成し、専門の支援員があなたに寄り添いながら、他の専門機関と連携して、解決に向けた支援を行います。

自立相談支援事業

支援員が相談を受けて、どのような支援が必要かをあなたと一緒に考え、具体的な支援プランを作成し、寄り添いながら自立に向けた支援を行います。

就労準備支援事業

「社会との関わりに不安がある」「他の人とコミュニケーションがうまくとれない」など、直ちに就労が困難な方に、就労に向けた支援や就労機会の提供を行います。

家計相談支援事業

相談者が自ら家計を管理できるように、状況に応じた支援計画の作成、相談支援、関係機関へのつなぎ、必要に応じて貸付のあっせん等を行い、早期の生活再生を支援します。

花巻市社会福祉協議会分室 総合相談センター(生活支援係)

花巻市花城町9番30号 花巻市役所新庁舎 花巻市福祉事務所内 TEL 22-6708

出張相談所を開設します

花巻市社会福祉協議会ふれあいの窓相談所及び生活困窮者自立支援事業相談所では、5月から大迫支所及び石鳥谷支所と東和支所で毎月1回出張相談所を開設いたします。お気軽にご利用ください。

会場	開催日	開催時間
大迫保健福祉センター	第1木曜日	14:00～16:00
石鳥谷総合福祉センター	第2木曜日	14:00～16:00
東和総合福祉センター	第3木曜日	14:00～16:00

※日程が変更になる場合があります。



「ボランティア活動保険」に加入しましょう!!

ボランティア活動保険は、日本国内におけるボランティア活動中のさまざまな事故によるケガや賠償責任などからボランティアの方々を補償する保険です。安心してボランティア活動ができるよう、活動中の「もしも・・・」に備えて、お早目の加入をお勧めします。

※ 被災地で活動をする際は、出発地もしくは最寄りの社会福祉協議会で加入手続きをしてください。

	タイプ	Aプラン	Bプラン	備考
掛金	基本タイプ	300円	450円	
	天災タイプ	430円	650円	地震・噴火・津波の天災にも対応
補償期間	加入申込手続き完了日の翌日から翌年の3月31日まで。 ただし、災害救援ボランティアの場合は加入申込手続き完了直後から補償されます。			

※Aプラン、Bプランでは死亡保険金、入院保険金日額等の補償金額に違いがあります。
※学校管理下、有償、職業または職務に従事中の活動等、ボランティア活動とされないものがあります。
詳細については、花巻市社会福祉協議会本所・各支所へお問い合わせください。

第1回・2回 視覚障がい者「暮らしの輝き応援講座」開催

視覚に障がいのある皆様を対象に、同じ立場の方々やボランティアとの交流の中で情報交換や暮らしに役立つ知識を習得していただくとともに、心の交流を図ることを目的として開催します。受講を希望される方は下記までお気軽にご連絡ください。

※ 今号では第1回及び第2回の開催のご案内をいたします。(年間6回開催を予定しています。)

第1回

日 時	平成27年5月25日(月)	10:00~11:30
内 容	「ふるさとの山はありがたきかな」 — 岩手の山々のおもしろ～いためになる話 — 山の3D模型にさわれます・防災ミニ知識も勉強 講師 岩手県立農業大学校 主任主査 根子 善照氏	
場 所	花巻市総合福祉センター・研修室	
参加費	無 料	



第2回

日 時	平成27年6月16日(火)	10:00~12:00
内 容	「歌おう、ほがらに、共に手を取り～♪」 — みんなで楽しく歌いましょう — 講師 花巻市生涯学習講師・レクリエーションコーディネーター 新 淵 久 郎 氏 出前出演 芸能出前ボランティア千春	
場 所	花巻市総合福祉センター・研修室	
参加費	無 料	



前回(H25年)の「懐かしい歌♪」の講座の様子

対 象 視覚に障がいのある方、またはその家族、支援者
申し込み 花巻市社会福祉協議会本所まで電話・FAX・ハガキのいずれかでお申し込みください。
花巻市石神町364番地 電話 24-7222 FAX 22-4283



第1回聴覚障がい者「暮らしの輝き応援講座」開催

聴覚に障がいのある皆様を対象に、同じ立場の方々やボランティアとの交流の中で、情報交換や暮らしに役立つ知識を習得していただくとともに、心の交流を図ることを目的として開催します。

受講を希望される方は下記までお気軽にご連絡ください。

※ 年間6回開催予定のうち、今号は第1回目開催のご案内です。

日 時	平成27年6月10日(水)	10:00~11:30
内 容	「ふるさとの山はありがたきかな」— 岩手の山々のおもしろ～いためになる話 — ・雄大な山の写真を見ながら、山の3D模型にさわれます・防災ミニ知識も勉強 講師 岩手県立農業大学校 主任主査 根子 善照氏	
場 所	花巻市総合福祉センター・研修室	
対 象	聴覚に障がいのある方、またはその家族、支援者	
受 講 料	無 料	
申 込 込 込	花巻市社会福祉協議会本所まで電話、FAX、ハガキのいずれかでお申し込みください。 花巻市石神町364番地 電話 24-7222 FAX 22-4283	



手話通訳・要約筆記通訳が付きます

共に生きる講演会

戦後70年を迎える今年、齋藤政一氏より広島のお話いただき改めて平和の大切さ、ありがたさを考えたいと思います。

日 時	平成27年5月16日(土) 10:00~
場 所	花巻市総合福祉センター 研修室
講演テーマ	「戦後70年に考える～広島での被爆を語る～」
講 師	花巻市在住被爆者 齋藤 政一 氏
主 催	花巻ボランティア連絡協議会
共 催	花巻市社会福祉協議会
協 力	要約筆記サークル「こぶし」
問い合わせ	電話 090-4550-5797 井形まで



朗読ボランティア募集・研修会開催

本会では、視覚障がい者の方々に情報提供の一助として、毎月2回「広報はなまき」等の音声訳活動を行っています。研修会は、朗読技術の向上と、ボランティア同士の情報交換、交流を深めることを目的として開催します。興味のある方は、ぜひご参加ください。

朗読と併せて編集ボランティアも募集しています。パソコンを使用して、簡単なワード操作で編集できます。視覚に障がいのある方のお役に立ってみませんか。

日 時	平成27年5月19日(火) 14:00~16:00
場 所	花巻市総合福祉センター 研修室
講演テーマ	「朗読ボランティア活動を通して思うこと」
講 師	岩手音声訳の会
申し込み	花巻市社会福祉協議会 電話 24-7222



昨年度の様子

ふれあいポケットわたぼうし 平成27年 春のふれあいバザー

ふれあいポケット「わたぼうし」では、障がい者が市民とふれあい、広く交流の輪が築かれることを願い、第35回ふれあいバザーを開催いたします。

日 時	平成27年6月28日(日) 10:00~14:00
場 所	ふれあいポケット「わたぼうし」(花巻市材木町8-10)
内 容	バザー用品委託商品販売(衣類、日用品、野菜、花、パン、団子他) 喫茶・軽食(手作りカレー、おにぎり、コーヒー、ジュース、ケーキ他) 模擬店(クレープ、焼き鳥、フランクフルト、かき氷他)
問い合わせ	ふれあいポケット「わたぼうし」 電話・FAX 23-7402



花巻福祉まつり ボランティアを募集します

花巻福祉まつりのボランティアを募集します。受付・テント設営・観覧席の椅子を並べるなど、当日の運営の協力が主な内容です。たくさんの方のご参加をお待ちしております。

日 時	平成27年5月30日(土) 10:00~14:00
場 所	石鳥谷生涯学習会館
備 考	ボランティア保険への加入が必要となりますので、事前にご連絡をお願いいたします
連 絡 先	花巻市社会福祉協議会 ボランティアセンター 電話 0198-24-7222



第10回 梅木ソーイング教室作品発表会

手作り好きの仲間が集まり、素材と着やすさにこだわりながら、楽しんで作っております。
今回は、色留袖のリメイクを中心に黒留袖、大島、紬、銘仙、絞り、緋、帯などフォーマルからカジュアルまでの作品を展示しております。
是非、御覧いただきたく御案内申し上げます。

チャリティー即売会です

日時 平成27年6月6日(土)～6月8日(月)
10:00～17:00(8日は16:00閉場)
7日(日)13:30～10周年記念ファッションショーを行います。
場所 なはんプラザ3階 ギャラリーホール(花巻駅前)
問い合わせ 梅木ソーイング教室(花巻市天下田48-45)
代表 梅木紀久子 電話・FAX: 24-8091

即売品

☆着物リメイクいろいろ
☆ニット類
☆ジャケット・チュニック・ベスト・コート
☆輸入生地使用作品
(リバティー、ハワイ、上海、タイ)

※例年、益金を本会まごころ金庫に御寄付いただいております。

平成27年度「被災地住民支え合い活動助成」

岩手県共同募金会では、東日本大震災被災地の復興に向けてさまざまな人のつながりを育み、被災地域のコミュニティ再興を願い、岩手県内の住民団体等による支え合い活動を支援するため、本助成事業を実施します。

【対象団体】 岩手県内で被災者に対する支え合い活動を行う住民団体、ボランティア団体、NPO法人、社会福祉協議会等で岩手県民5人以上で構成されている非営利団体

※参加者一人あたり300円以上の参加費を得て活動する団体を助成対象とします。

【助成対象活動】 ①活動期間 応募書提出の翌日～平成28年3月31日
②活動内容 沿岸被災者支援のため応募団体が主催、実施する支え合い活動
(例:見守り、引越し・片付け作業、配食サービス、サロン、季節行事、住民交流イベント等)
※イベント助成の際は利用料をいただく場合があります。

【助成額】 1団体につき1回10万円を限度(千円未満切り捨て) ※同団体で年度内2回まで応募可

【問い合わせ】 花巻市社会福祉協議会(担当:佐藤) [電話24-7222](tel:24-7222)

共同募金は、皆様からいただいた募金を地域に還元する仕組みです



感謝の窓

福祉基金「まごころ金庫」累計

2億8745万5033円

(平成27年3月31日現在)

○まごころ金庫指定

花巻舞友会	代表	須藤 功 様	100,000円
南万丁目かせ踊り保存会	会長	田中良吉 様	10,000円
花巻グランドゴルフ協会		畠山穰滋 様	32,910円
成澤寺 読経会		一同 様	30,000円
匿名希望			26,203円

○生活困窮者自立促進支援モデル事業指定

匿名希望 米30kg



その他物品として、介護用品等をご寄付いただいた方々に深く感謝申し上げます。また、沢山の古切手・使用済みテレホンカードをご寄付いただいておりますが、ある程度まとまり次第、知的ハンディキャップの問題を正しく理解してもらうための啓発活動をしている「誕生日ありがとう運動本部」に送付させていただきます。

編集後記

平成27年度から新しく社協情報を担当することになりました。これまでも『OOだより』『OO通信』といったものを担当したことはあったのですが、これまで経験したものと違うのでとても緊張しながら編集させていただきました。読んでいただいた方に”なるほど”と思っていただけるような内容にしていきたいと思っております。



岩手県共同募金会花巻市共同募金委員会 〒025-0095 花巻市石神町364番地(総合福祉センター) ☎24-7222

この広報紙「はなまき杜協情報」は、共同募金配分金の一部をおてて発行されています。